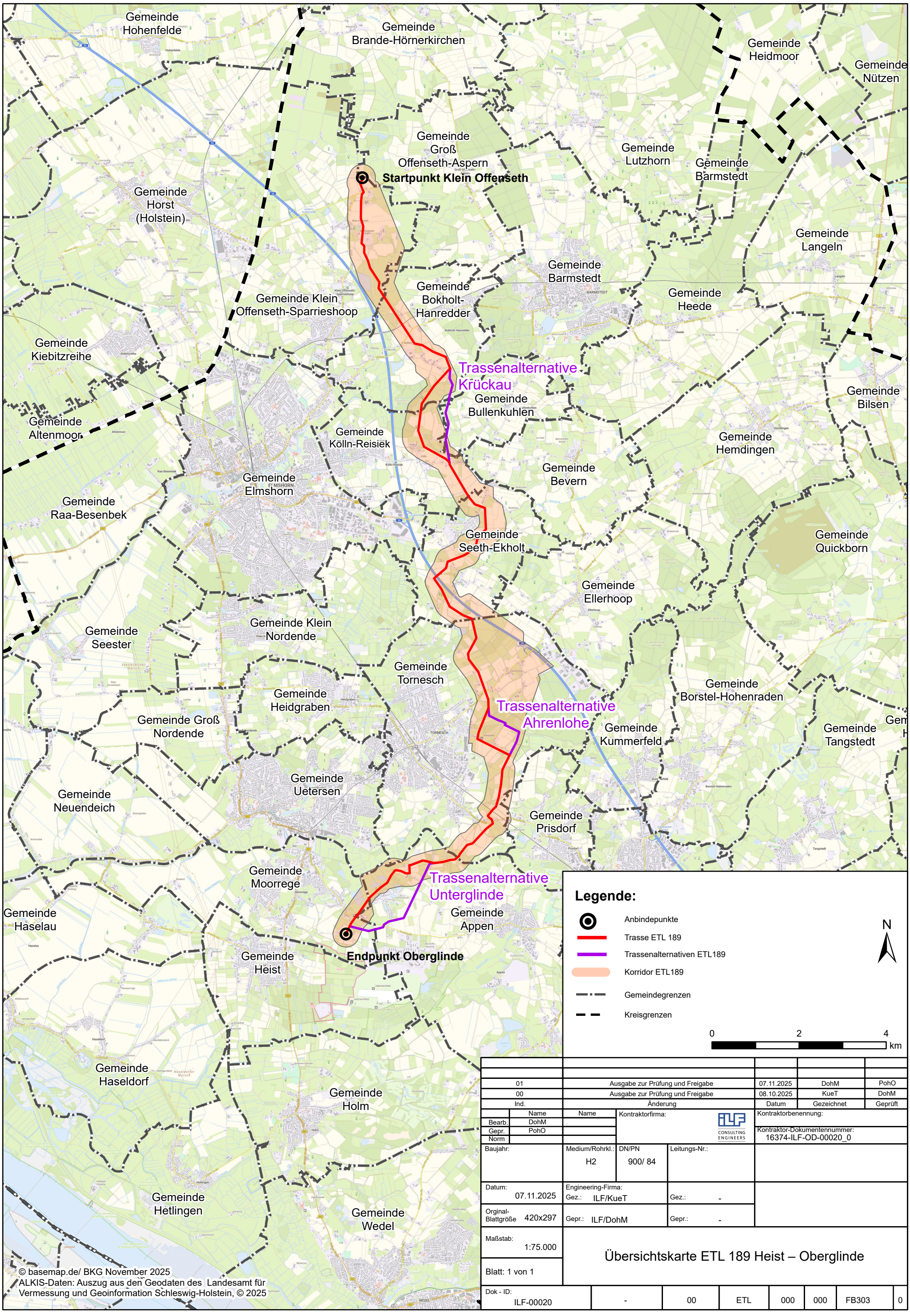


| Ind. | Änderung | Datum | Gezeichnet | Geprüft |
|---|---|---|---|---|
| 01 | Ausgabe zur Prüfung und Freigabe | 07.11.2025 | DohM | PohO |
| 00 | Ausgabe zur Prüfung und Freigabe | 08.10.2025 | KueT | DohM |

| | Name | Name | Kontraktorfirma: ILF CONSULTING ENGINEERS | Kontraktorbenennung: |
|---|---|---|---|---|
| Bearb. | DohM | | | |
| Gepr. | PohO | | | Kontraktor-Dokumentennummer: 16374-ILF-OD-00020_0 |
| Norm | | | | |

| Baujahr: | Medium/Rohrkl.: H2 | DN/PN 900/ 84 | Leitungs-Nr.: |
|---|---|---|---|
| Datum: 07.11.2025 | Engineering-Firma: Gez.: ILF/KueT | | Gez.: - |
| Orginal-Blattgröße 420x297 | Gepr.: ILF/DohM | | Gepr.: - |
| Maßstab: 1:75.000 | Übersichtskarte ETL 189 Heist – Oberglinde | | |
| Blatt: 1 von 1 | | | |

| Dok - ID: | | | | | | | |
|---|---|---|---|---|---|---|---|
| ILF-00020 | - | 00 | ETL | 000 | 000 | FB303 | 0 |