

Bekanntmachung des Amtes Geest und Marsch Südholstein für die Gemeinde Appen

über die Aufstellung (Aufstellungsbeschluss) zum Bebauungsplan Nr. 32 für ein Gebiet südlich der Hauptstraße und westlich der Straße Eekhoff

Die Gemeindevertretung der Gemeinde Appen hat in ihrer Sitzung am 14.09.2021 beschlossen, für ein Gebiet südlich der Hauptstraße sowie westlich der Straße Eekhoff einen Bebauungsplan (Bebauungsplan Nr. 32) aufzustellen.

Anlass sind die Ausweisung eines Allgemeinen Wohngebietes und die Überplanung des Geltungsbereiches mit dem Zweck ungewollte städtebauliche Entwicklung zu vermeiden und eine geordnete bauliche Entwicklung zu ermöglichen.

Dieser Beschluss wird hiermit bekanntgemacht. Diese Bekanntmachung ist zusätzlich ab dem 28.09.2021 auf der Homepage des Amtes Geest und Marsch Südholstein (www.amt-gums.de) verfügbar.

Der Geltungsbereich der Planungen ist dem Lageplan zu entnehmen.

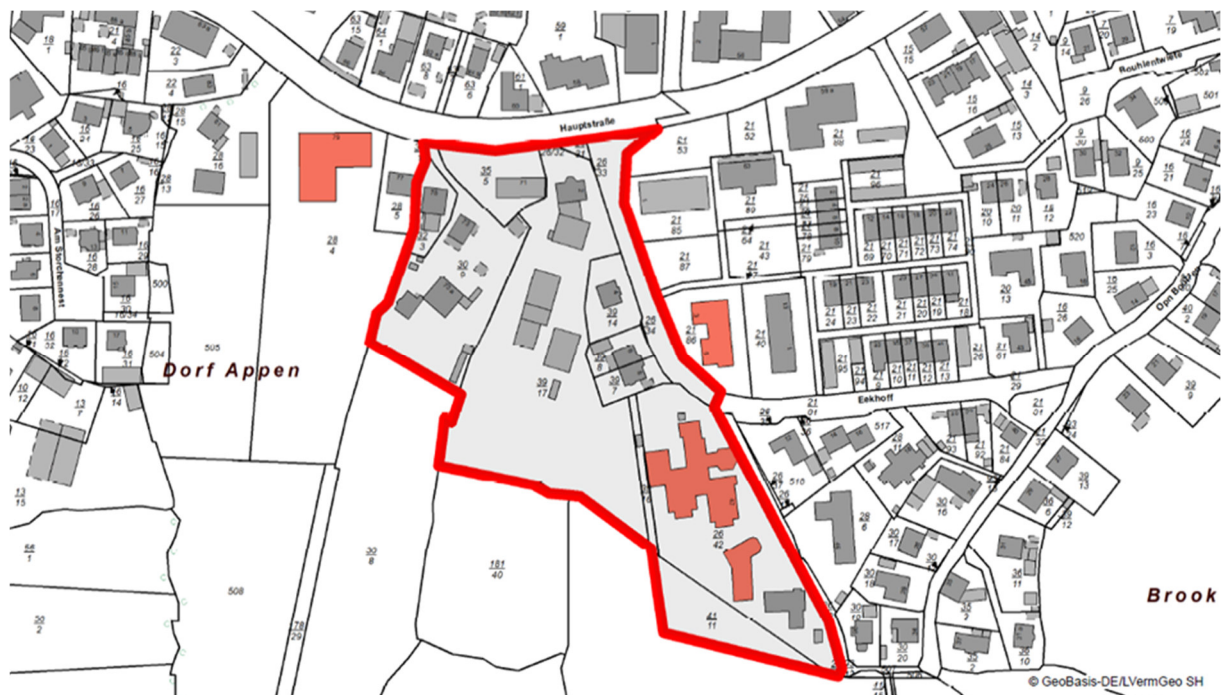

Moorrege, den 24.09.2021
Amt Geest und Marsch Südholstein
Der Amtsdirektor
Im Auftrag

Wiese

Auszuhängen am: 28.09.2021

Ausgehängt am: _____
(Unterschrift)

Abzunehmen am: 07.10.2021

Abgenommen am: _____
(Unterschrift)

Bekanntmachung des Amtes Geest und Marsch Südholstein für die Gemeinde Appen

über die Aufstellung (Aufstellungsbeschluss) zum Bebauungsplan Nr. 32 für ein Gebiet südlich der Hauptstraße und westlich der Straße Eekhoff

Die Gemeindevertretung der Gemeinde Appen hat in ihrer Sitzung am 14.09.2021 beschlossen, für ein Gebiet südlich der Hauptstraße sowie westlich der Straße Eekhoff einen Bebauungsplan (Bebauungsplan Nr. 32) aufzustellen.

Anlass sind die Ausweisung eines Allgemeinen Wohngebietes und die Überplanung des Geltungsbereiches mit dem Zweck ungewollte städtebauliche Entwicklung zu vermeiden und eine geordnete bauliche Entwicklung zu ermöglichen.

Dieser Beschluss wird hiermit bekanntgemacht. Diese Bekanntmachung ist zusätzlich ab dem 28.09.2021 auf der Homepage des Amtes Geest und Marsch Südholstein (www.amt-gums.de) verfügbar.

Der Geltungsbereich der Planungen ist dem Lageplan zu entnehmen.

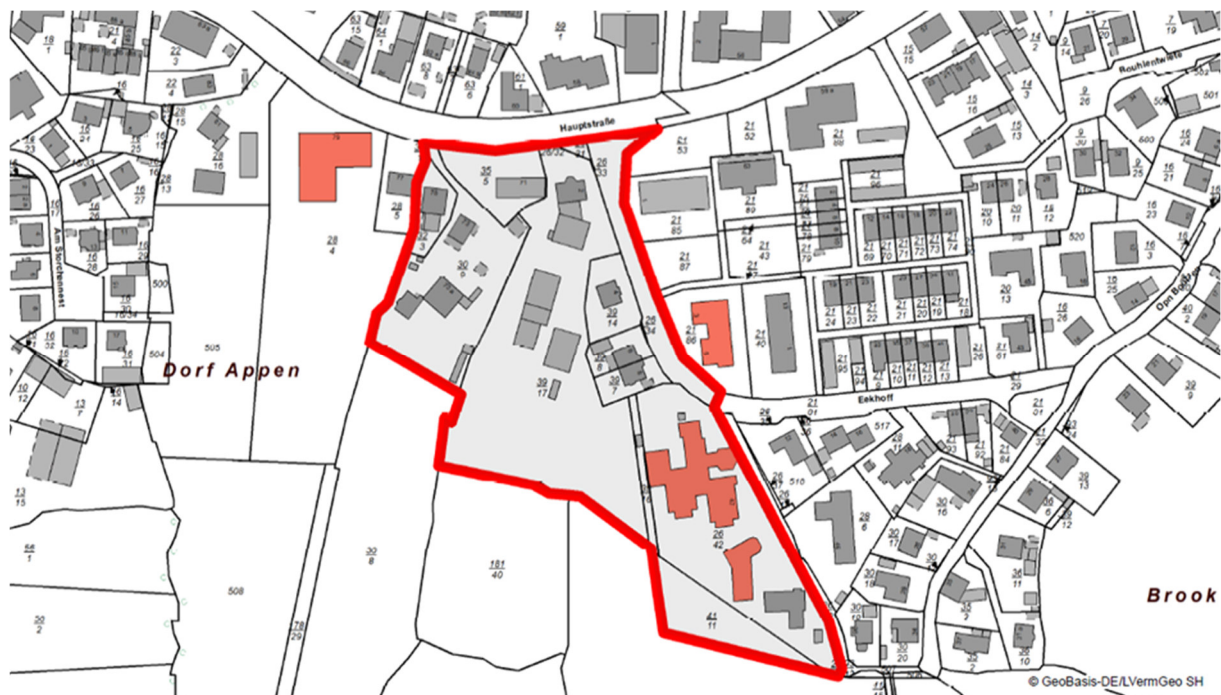

Moorrege, den 24.09.2021
Amt Geest und Marsch Südholstein
Der Amtsdirektor
Im Auftrag

Wiese

Auszuhängen am: 28.09.2021

Ausgehängt am: _____
(Unterschrift)

Abzunehmen am: 07.10.2021

Abgenommen am: _____
(Unterschrift)

Bekanntmachung des Amtes Geest und Marsch Südholstein für die Gemeinde Appen

über die Aufstellung (Aufstellungsbeschluss) zum Bebauungsplan Nr. 32 für ein Gebiet südlich der Hauptstraße und westlich der Straße Eekhoff

Die Gemeindevertretung der Gemeinde Appen hat in ihrer Sitzung am 14.09.2021 beschlossen, für ein Gebiet südlich der Hauptstraße sowie westlich der Straße Eekhoff einen Bebauungsplan (Bebauungsplan Nr. 32) aufzustellen.

Anlass sind die Ausweisung eines Allgemeinen Wohngebietes und die Überplanung des Geltungsbereiches mit dem Zweck ungewollte städtebauliche Entwicklung zu vermeiden und eine geordnete bauliche Entwicklung zu ermöglichen.

Dieser Beschluss wird hiermit bekanntgemacht. Diese Bekanntmachung ist zusätzlich ab dem 28.09.2021 auf der Homepage des Amtes Geest und Marsch Südholstein (www.amt-gums.de) verfügbar.

Der Geltungsbereich der Planungen ist dem Lageplan zu entnehmen.

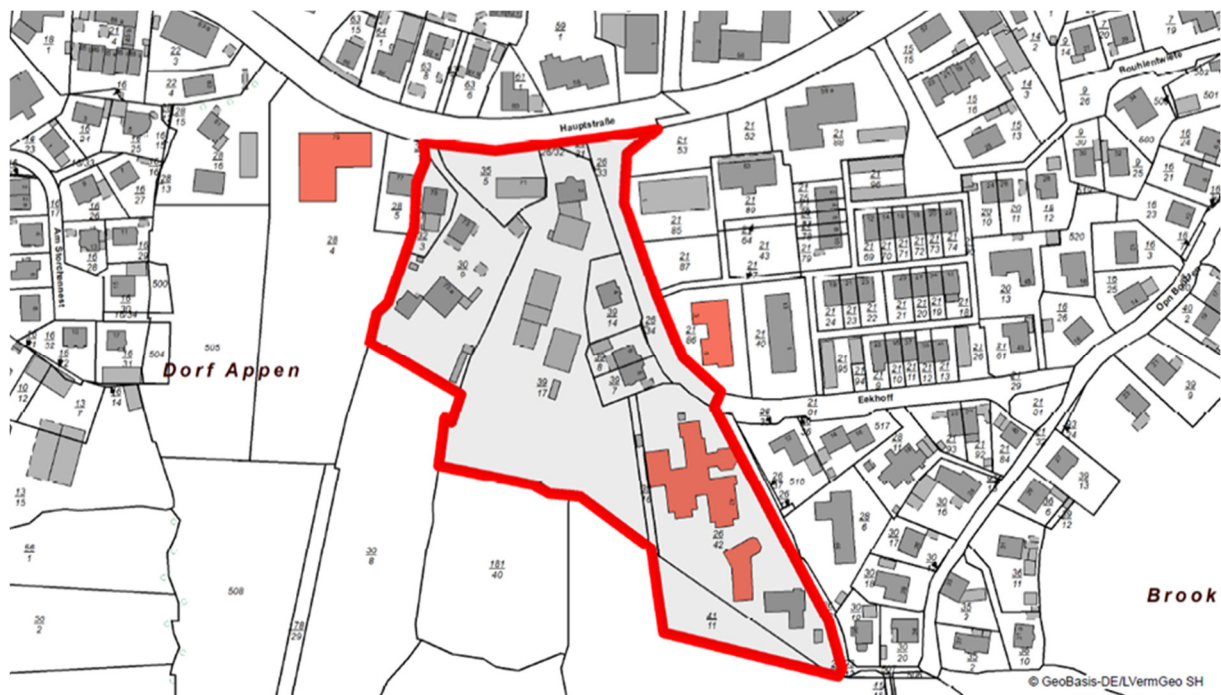

Moorrege, den 24.09.2021
Amt Geest und Marsch Südholstein
Der Amtsdirektor
Im Auftrag

Wiese

Auszuhängen am: 28.09.2021

Ausgehängt am: _____
(Unterschrift)

Abzunehmen am: 07.10.2021

Abgenommen am: _____
(Unterschrift)

Bekanntmachung des Amtes Geest und Marsch Südholstein für die Gemeinde Appen

über die Aufstellung (Aufstellungsbeschluss) zum Bebauungsplan Nr. 32 für ein Gebiet südlich der Hauptstraße und westlich der Straße Eekhoff

Die Gemeindevertretung der Gemeinde Appen hat in ihrer Sitzung am 14.09.2021 beschlossen, für ein Gebiet südlich der Hauptstraße sowie westlich der Straße Eekhoff einen Bebauungsplan (Bebauungsplan Nr. 32) aufzustellen.

Anlass sind die Ausweisung eines Allgemeinen Wohngebietes und die Überplanung des Geltungsbereiches mit dem Zweck ungewollte städtebauliche Entwicklung zu vermeiden und eine geordnete bauliche Entwicklung zu ermöglichen.

Dieser Beschluss wird hiermit bekanntgemacht. Diese Bekanntmachung ist zusätzlich ab dem 28.09.2021 auf der Homepage des Amtes Geest und Marsch Südholstein (www.amt-gums.de) verfügbar.

Der Geltungsbereich der Planungen ist dem Lageplan zu entnehmen.

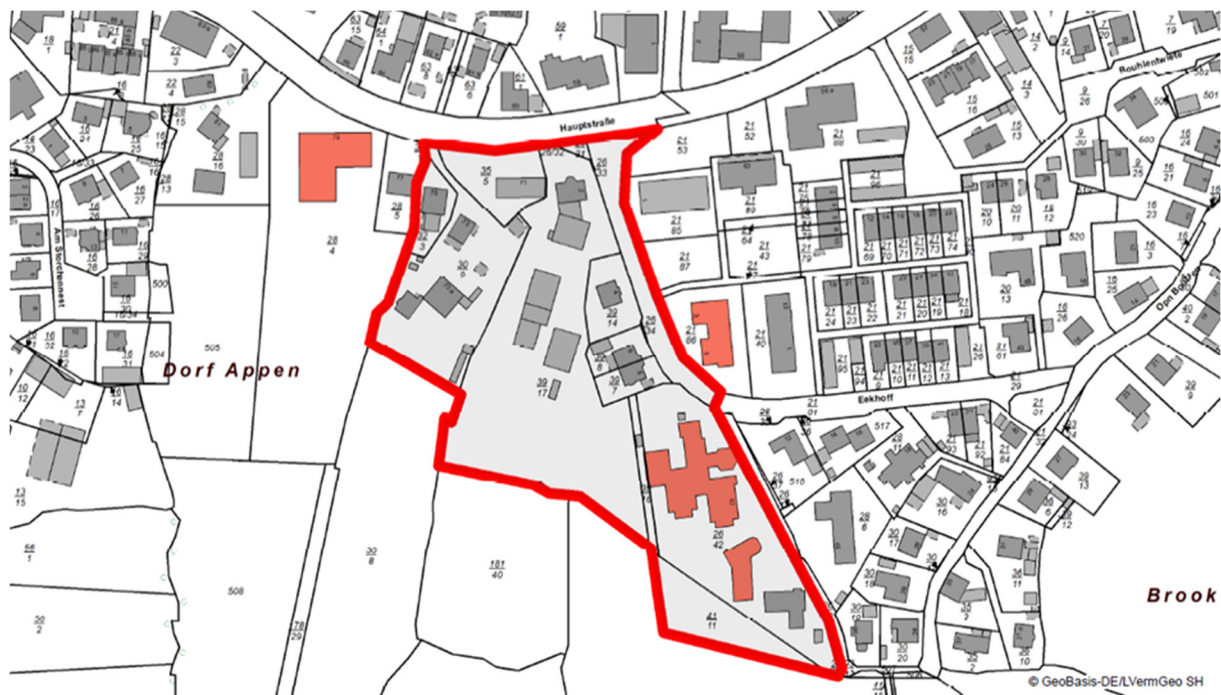

Moorrege, den 24.09.2021
Amt Geest und Marsch Südholstein
Der Amtsdirektor
Im Auftrag

Wiese

Auszuhängen am: 28.09.2021

Ausgehängt am: _____
(Unterschrift)

Abzunehmen am: 07.10.2021

Abgenommen am: _____
(Unterschrift)

Bekanntmachung des Amtes Geest und Marsch Südholstein für die Gemeinde Appen

über die Aufstellung (Aufstellungsbeschluss) zum Bebauungsplan Nr. 32 für ein Gebiet südlich der Hauptstraße und westlich der Straße Eekhoff

Die Gemeindevertretung der Gemeinde Appen hat in ihrer Sitzung am 14.09.2021 beschlossen, für ein Gebiet südlich der Hauptstraße sowie westlich der Straße Eekhoff einen Bebauungsplan (Bebauungsplan Nr. 32) aufzustellen.

Anlass sind die Ausweisung eines Allgemeinen Wohngebietes und die Überplanung des Geltungsbereiches mit dem Zweck ungewollte städtebauliche Entwicklung zu vermeiden und eine geordnete bauliche Entwicklung zu ermöglichen.

Dieser Beschluss wird hiermit bekanntgemacht. Diese Bekanntmachung ist zusätzlich ab dem 28.09.2021 auf der Homepage des Amtes Geest und Marsch Südholstein (www.amt-gums.de) verfügbar.

Der Geltungsbereich der Planungen ist dem Lageplan zu entnehmen.

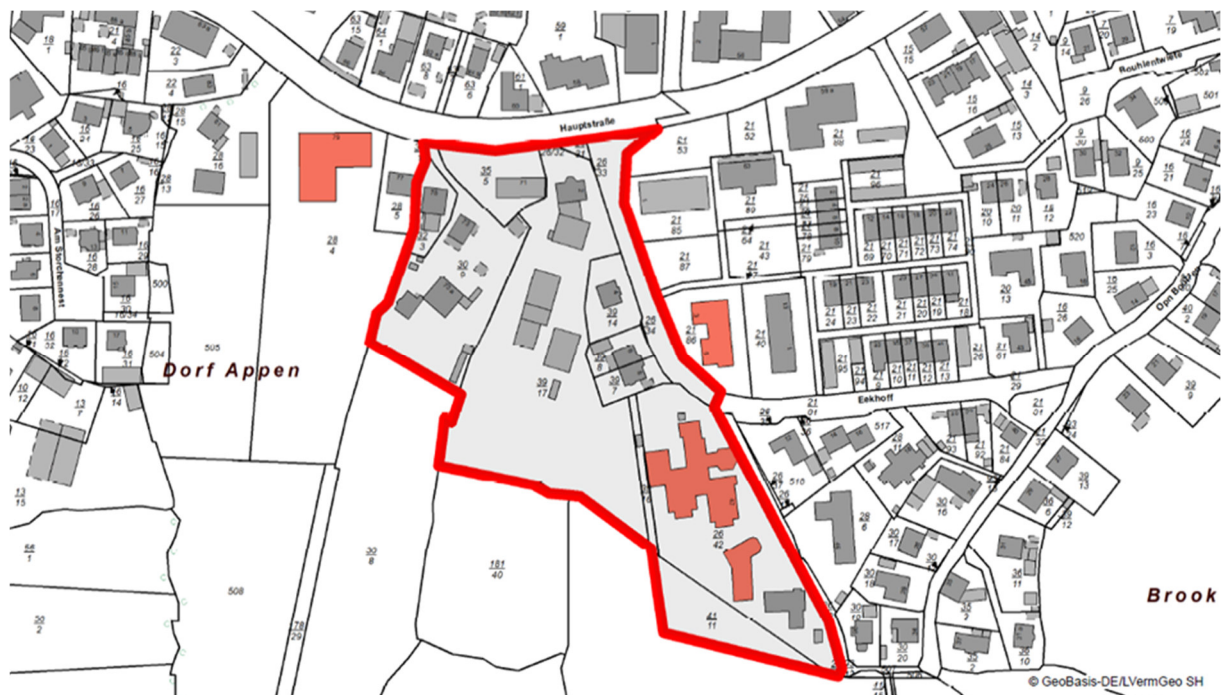

Moorrege, den 24.09.2021
Amt Geest und Marsch Südholstein
Der Amtsdirektor
Im Auftrag

Wiese

Auszuhängen am: 28.09.2021

Ausgehängt am: _____
(Unterschrift)

Abzunehmen am: 07.10.2021

Abgenommen am: _____
(Unterschrift)

Bekanntmachung des Amtes Geest und Marsch Südholstein für die Gemeinde Appen

über die Aufstellung (Aufstellungsbeschluss) zum Bebauungsplan Nr. 32 für ein Gebiet südlich der Hauptstraße und westlich der Straße Eekhoff

Die Gemeindevertretung der Gemeinde Appen hat in ihrer Sitzung am 14.09.2021 beschlossen, für ein Gebiet südlich der Hauptstraße sowie westlich der Straße Eekhoff einen Bebauungsplan (Bebauungsplan Nr. 32) aufzustellen.

Anlass sind die Ausweisung eines Allgemeinen Wohngebietes und die Überplanung des Geltungsbereiches mit dem Zweck ungewollte städtebauliche Entwicklung zu vermeiden und eine geordnete bauliche Entwicklung zu ermöglichen.

Dieser Beschluss wird hiermit bekanntgemacht. Diese Bekanntmachung ist zusätzlich ab dem 28.09.2021 auf der Homepage des Amtes Geest und Marsch Südholstein (www.amt-gums.de) verfügbar.

Der Geltungsbereich der Planungen ist dem Lageplan zu entnehmen.

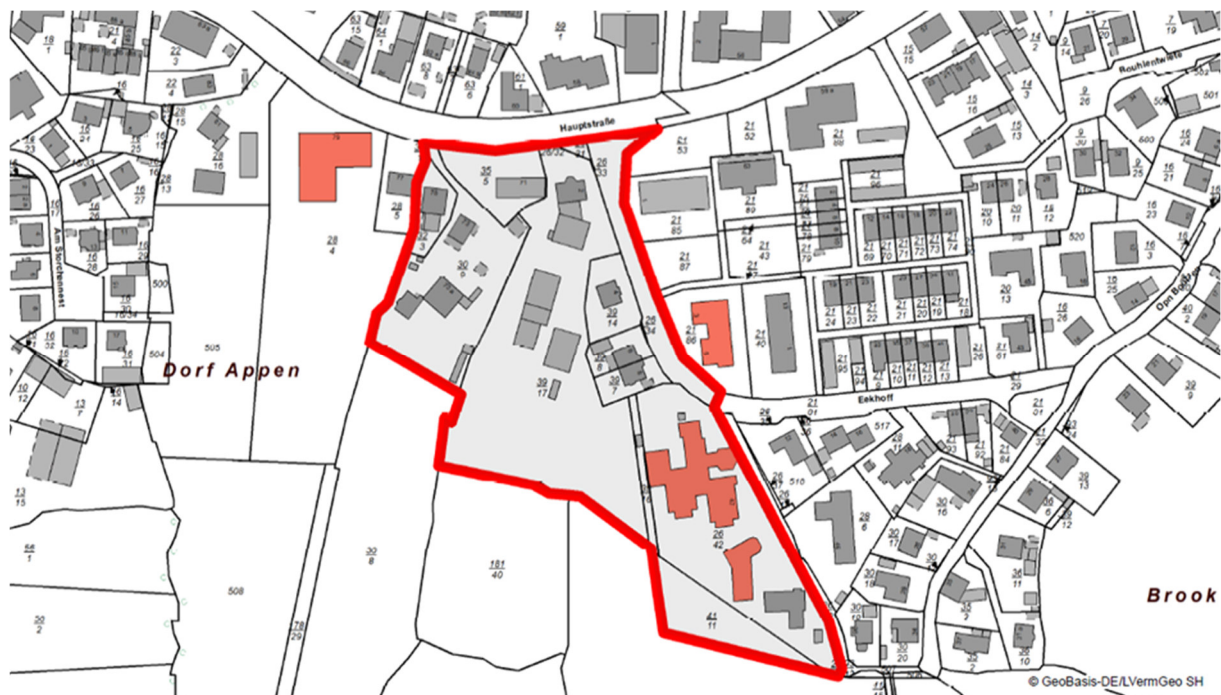

Moorrege, den 24.09.2021
Amt Geest und Marsch Südholstein
Der Amtsdirektor
Im Auftrag

Wiese

Auszuhängen am: 28.09.2021

Ausgehängt am: _____
(Unterschrift)

Abzunehmen am: 07.10.2021

Abgenommen am: _____
(Unterschrift)

Bekanntmachung des Amtes Geest und Marsch Südholstein für die Gemeinde Appen

über die Aufstellung (Aufstellungsbeschluss) zum Bebauungsplan Nr. 32 für ein Gebiet südlich der Hauptstraße und westlich der Straße Eekhoff

Die Gemeindevertretung der Gemeinde Appen hat in ihrer Sitzung am 14.09.2021 beschlossen, für ein Gebiet südlich der Hauptstraße sowie westlich der Straße Eekhoff einen Bebauungsplan (Bebauungsplan Nr. 32) aufzustellen.

Anlass sind die Ausweisung eines Allgemeinen Wohngebietes und die Überplanung des Geltungsbereiches mit dem Zweck ungewollte städtebauliche Entwicklung zu vermeiden und eine geordnete bauliche Entwicklung zu ermöglichen.

Dieser Beschluss wird hiermit bekanntgemacht. Diese Bekanntmachung ist zusätzlich ab dem 28.09.2021 auf der Homepage des Amtes Geest und Marsch Südholstein (www.amt-gums.de) verfügbar.

Der Geltungsbereich der Planungen ist dem Lageplan zu entnehmen.

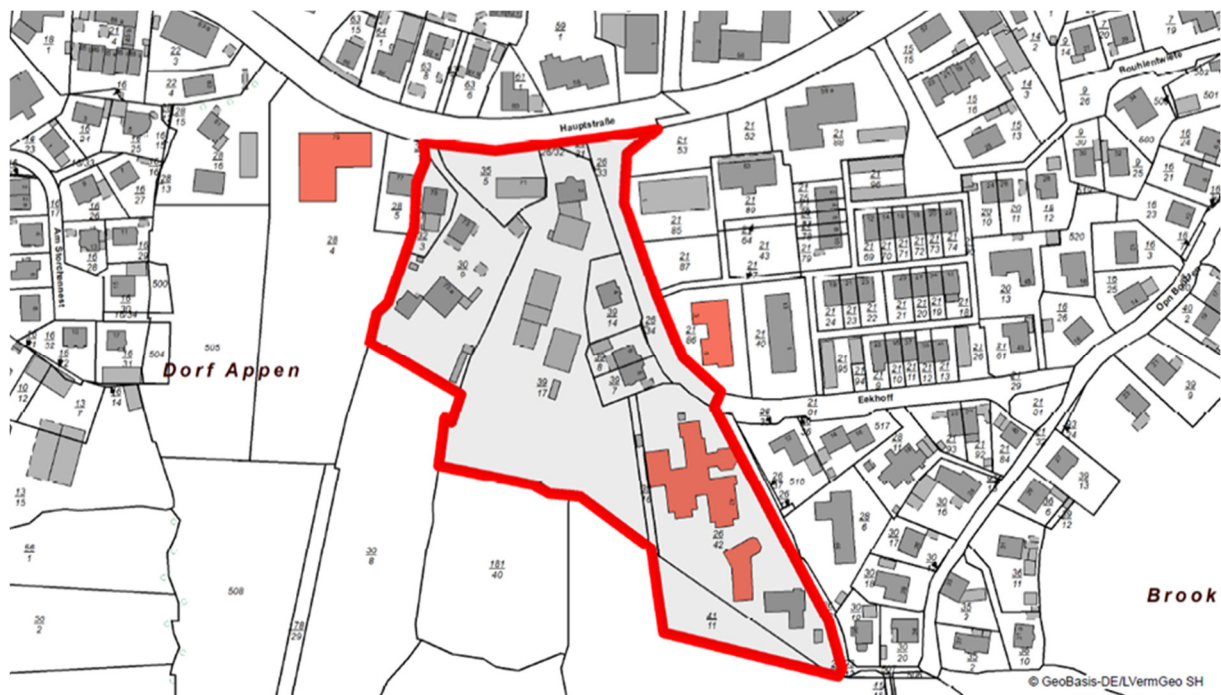

Moorrege, den 24.09.2021
Amt Geest und Marsch Südholstein
Der Amtsdirektor
Im Auftrag

Wiese

Auszuhängen am: 28.09.2021

Ausgehängt am: _____
(Unterschrift)

Abzunehmen am: 07.10.2021

Abgenommen am: _____
(Unterschrift)

Bekanntmachung des Amtes Geest und Marsch Südholstein für die Gemeinde Appen

über die Aufstellung (Aufstellungsbeschluss) zum Bebauungsplan Nr. 32 für ein Gebiet südlich der Hauptstraße und westlich der Straße Eekhoff

Die Gemeindevertretung der Gemeinde Appen hat in ihrer Sitzung am 14.09.2021 beschlossen, für ein Gebiet südlich der Hauptstraße sowie westlich der Straße Eekhoff einen Bebauungsplan (Bebauungsplan Nr. 32) aufzustellen.

Anlass sind die Ausweisung eines Allgemeinen Wohngebietes und die Überplanung des Geltungsbereiches mit dem Zweck ungewollte städtebauliche Entwicklung zu vermeiden und eine geordnete bauliche Entwicklung zu ermöglichen.

Dieser Beschluss wird hiermit bekanntgemacht. Diese Bekanntmachung ist zusätzlich ab dem 28.09.2021 auf der Homepage des Amtes Geest und Marsch Südholstein (www.amt-gums.de) verfügbar.

Der Geltungsbereich der Planungen ist dem Lageplan zu entnehmen.

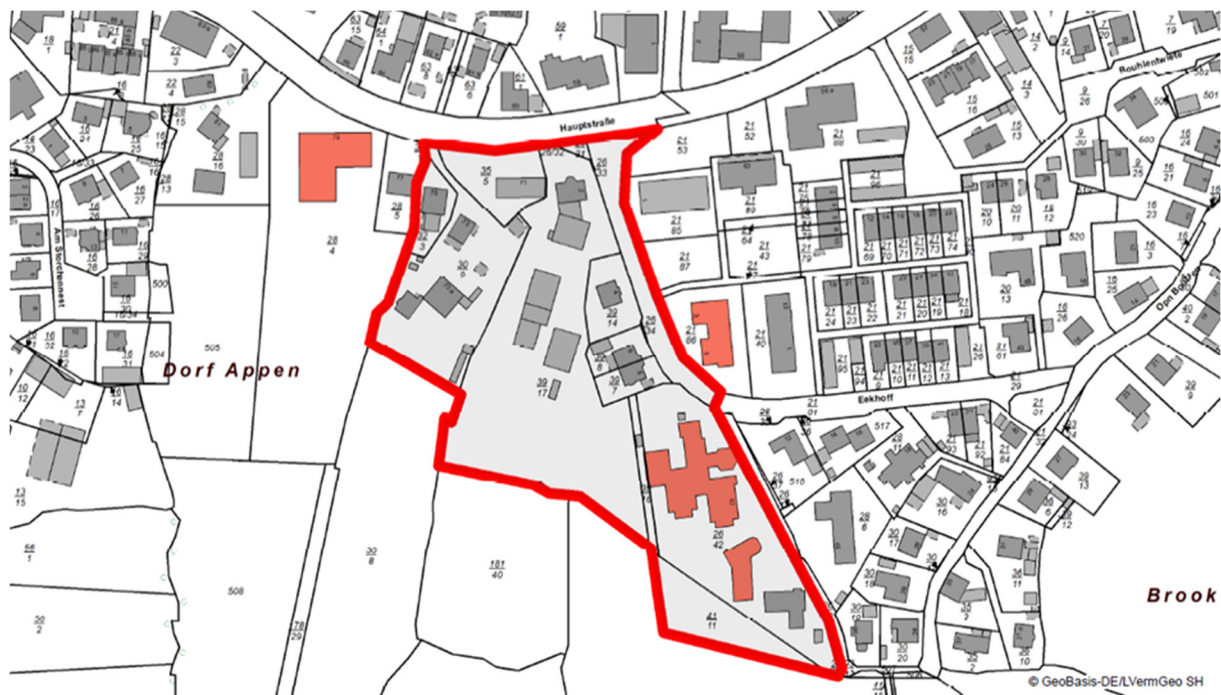

Moorrege, den 24.09.2021
Amt Geest und Marsch Südholstein
Der Amtsdirektor
Im Auftrag

Wiese

Auszuhängen am: 28.09.2021

Ausgehängt am: _____
(Unterschrift)

Abzunehmen am: 07.10.2021

Abgenommen am: _____
(Unterschrift)